RISTUMINE TEISTE MAA-ALUSTE
KOMMUNIKATSIOONIDEGA
(VESI, KANALISATSIOON, SOOJATORUSTIK)

RISTUMINE ALTPOOLT

RISTUMINE PEALTPOOLT

TINGMÄRGID

- KATASTRIÜKSUSTE PIIRID
- PROJEKTEERITUD MIKRO/MULTITORU
- PROJEKTEERITUD KAITSETORU (kinnine paigaldus)
- KINNISE KAEVIKU ALGUS JA LÕPUKAEVIK
- PROJEKTEERITUD OPTO PLASTKAEV
- PROJEKTEERITUD KKS-2 POOLKAEV
- PROJEKTEERITUD MARKERPALL
- PROJEKTEERITUD TAHISPOST
- TUVASTUSTRAADI VÄLJAVÕTE
- HALJASTUSE TAASTUS

MÄRKUSED.

1. Projekteeritava telekommunikatsiooni tehnorajatise alusplaan: OÜ Kirjanurk 09.09.2024. a koostatud too nr 12363G "Geodeetiline alusplaan". Kõrgused EH2000 süsteemis. Koordinaadid L-EST97 süsteemis.
2. Lõikumisel kommunikatsioonitrassidega otsustatakse alt- või ülevalt läbimineku kasuks kooskõos trassivaldajaga. Vajadusel rajada paigaldussügavuse täpsustamiseks surfiava.
3. Maa-aluste ja maapealsete kommunikatsioonide kaitsevöondis toode teostamisel juhinduda Majandus- ja taristuministri 25.06.2015. a määrusest nr 73 "Ehitise kaitsevöondi ulatus, kaitsevöondis tegutsemise kord ja kaitsevöondi tähistusele esitatavad nõuded".
4. Kommunikatsioonidevahelised kujad tagada vastavalt EVSis 843:2016 toodud määradele.
5. Peale kaevetöid ja side liinirajatise ehitamist taastada rikutud haljasmaa ja teekatted vähemalt olemasoleval tasemel.
6. Puude ja põõsaste kasvutsoonis on võra vigastamine ja mahavõtmine KEELATUD. Vältida juurestiku vigastamist kaevetoode kaigus. Vajadusel teostada juurestiku ilmnemisel töid kinnisel meetodil või käsitsi nii, et juurestikku ei vigastata! Juuri ei tohi kopaga katki rebida, vaid võib saega, kääride või lõikuriga läbi lõigata.
7. Ehitatav sidetrass peab olema terves ulatuses elektriliselt tuvastatav. Tuvastustraadid peavad seadmete ühendamiseks olema kaevamisvajaduseta kättesaadavad.

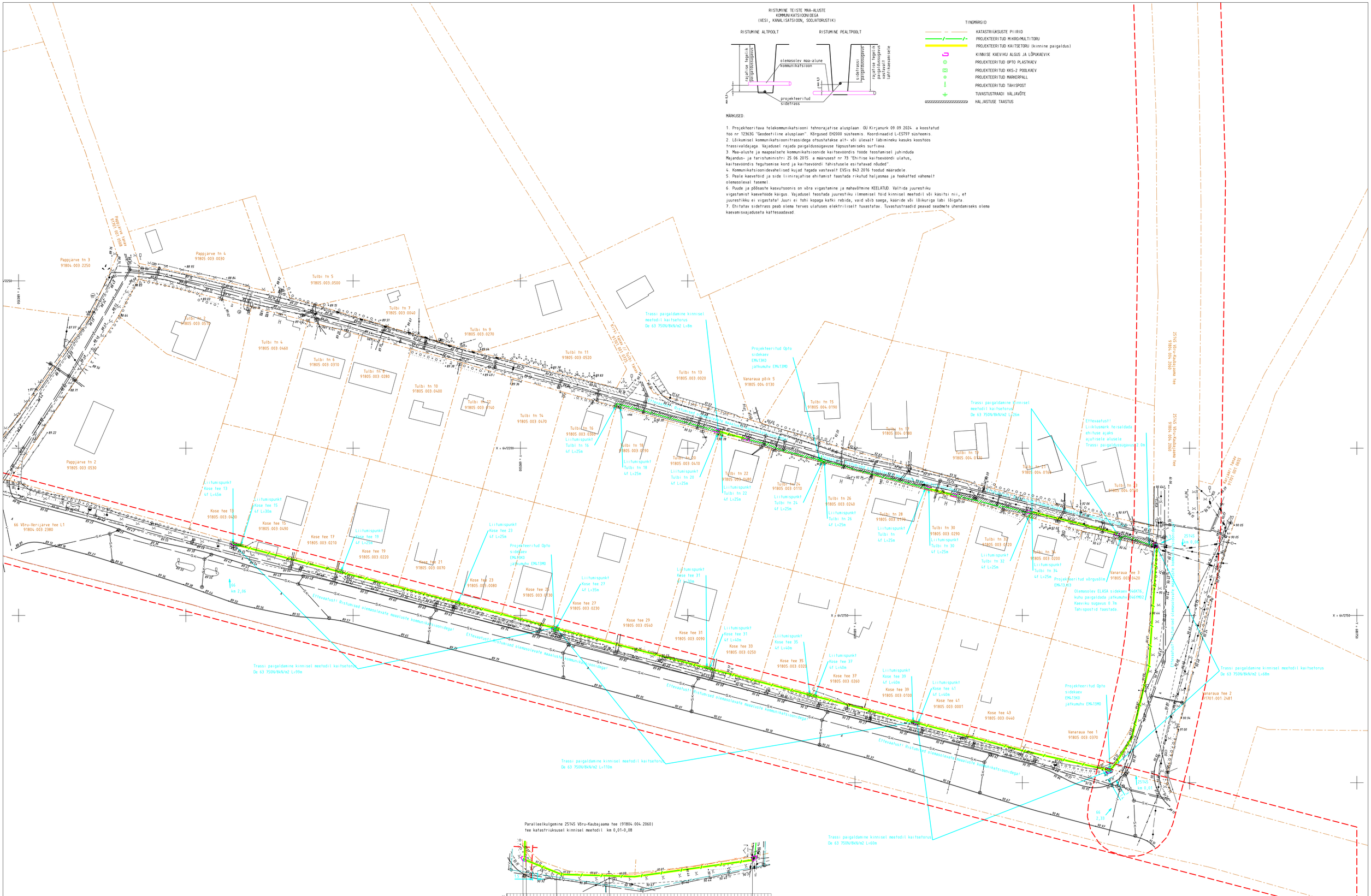

Paralleelkulgemine 25145 Võru-Kaubajaama tee (91804.004.2060)
tee katastriüksusel kinnisel meetodil km 0,01-0,08

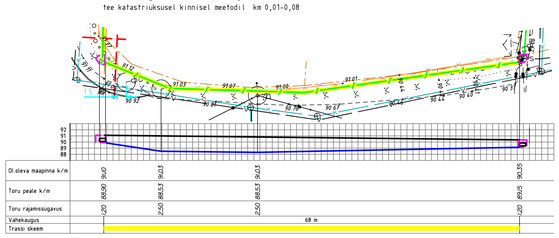

Markused.
Koordinaadid L-EST97 süsteemis, kõrgused EH2000 süsteemis
Katastriüksuste piirid, väljavõte Maa-ametist 16.12.2024. Kihil "PIIR" esitatud piirjoonte asukohad on informatiivsed.

TÖÖ NR	12363P	OBJEKT	Tulbi tn ja Kose tee sideühendus		
TÖÖ KOOD	EST-MIIL-413	AADRESS	Võru maakond Võru vald Kose alevik		
KOOSTAS	A. Jõeluht	FAIL	12363P asendiplaan		
KONTROLLIS	H. Jurmann	MÕÕTKAVA	1:500	LEHT 1 / 1	JOONIS Siderajatiste asendiplaan
KOOSTATUD	16.12.2024				

Kirjanurk
TEL003987 EEG000316 EEP001.8L8
yld@kirjanurk.ee, rg-kood 12592543
Hiievälja tee 20 Oru küla Kose vald Harjumaa